Zwischen Himmel & Heerdt

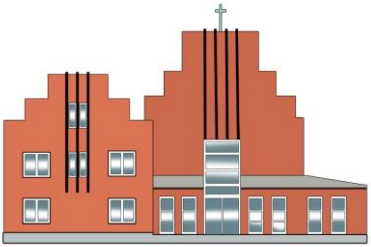

Gemeindebrief

der Evangelischen Kirchengemeinde Heerdt

Nr. 193 – März – April – Mai – Juni 2024

Versammlung
Am 10. März sollten Sie dabei sein
Seite 6

Hommage
So klingen Lieder von Paul Gerhardt anders
Seite 10

Komm
Was die Kirche nötig hat
Seite 19

AUF EIN NEUES

In eigener Sache

Liebe Leserin, lieber Leser,
in den Händen haben Sie die neue Ausgabe unseres Gemeindebriefes.

Diesmal umfasst die Ausgabe vier Monate, der Monat Juni ist dabei. Sie werden einige Einladungen zu besonderen Gottesdiensten wie die Verabschiedung und Einführung von Presbyter*innen am 10. März und die offizielle Verabschiedung des Pfarrerehepaars Kuhlmann am 26. Mai finden. Hinzu kommen die Ausstellung RETRO und das Konzert mit Sarah Kaiser am 8. Juni. Vorbeischauen lohnt sich!

Wir freuen uns, Sie im Paul-Gerhardt-Haus zu begrüßen.

Wir wünschen Ihnen
eine gesegnete Passions-
und Osterzeit und vor allem:
Gottes guten Geist!

Zum Titelbild

Geist-Brausen (Ausschnitt)

Michaele von Dewitz, Künstlerin aus Köln, hat aus verschiedenen, farbigen Erden dieses großformatige Bild: „Geist-Brausen" angefertigt und es mit anderen Bildern in ihrer Ausstellung im März 2015 bei uns präsentiert. In eindrucksvoller Weise zeigt es die ungebändigte Kraft des Geistes – über Pfingsten hinaus. jjk

Inhaltsverzeichnis

01 Geist-Brausen
02 Auf ein Neues
03 Jesus geht
04 Der Geist kommt
05 Unser Konsum
06 Aus dem Presbyterium
07 Abschiedsgottesdienst
08 Offene Kirche - PGH
09 RETRO
10 Konzert mit Sarah Kaiser
11 Ökumenischer Gottesdienst
12 Unsere Gottesdienste
13 Gottesdienste einmal anders
14 Veranstaltungen
15 Veranstaltungen
16 Unsere Konfi-Gruppe
17 Zur Konfirmation 2024
18 Mein Kirchgang
19 Komm Schöpfer-Geist
20 Heerdt hilft Senioren
21 Leben in Heerdt – lebenswert!
22 Weitergesagt
23 Freud und Leid
24 Kontakte - Anschriften

Jesus sagt zu seinen Jüngern:
Ich sage euch die Wahrheit:
Es ist gut für euch, dass ich weggehe.
Denn wenn ich nicht weggehe,
kommt der Tröster nicht zu euch.
Wenn ich aber gehe,
werde ich ihn zu euch senden.
Johannes-Evangelium 16,7

VON PFARRER JÖRG JERZEMBECK-KUHLMANN

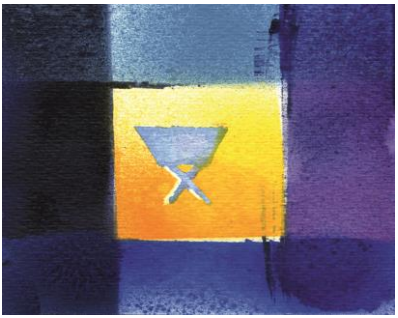

Weihnachts-Geschenk

Liebe Gemeinde,
drei große Festtage prägen das Kirchenjahr: an **Weihnachten** feiern wir das Fest der Geburt Jesu und das Licht für unsere Welt; an **Ostern** – feiern wir das Fest der Auferstehung Jesu und die Hoffnung auf ein neues Leben und schließlich feiern wir fünfzig Tage später an **Pfingsten** das Fest des Heiligen Geistes und die Geburtsstunde unserer Kirche. Der Reihe nach.

Am Aschermittwoch hat die vierzigtägige Passionszeit begonnen. Wir erinnern uns in diesen Wochen an das Leiden und Sterben Jesu am Kreuz. Wir fühlen mit den Jüngern, die den Weg Jesu mitgehen.

Hosianna! Gelobt sei der, der da kommt im Namen des Herrn!

Wir freuen uns mit ihnen, als Jesus in Jerusalem einzieht und wie ein König von der jubelnden Menge gefeiert wird. Alles, wirklich alles deutet daraufhin, dass etwas ganz Großes bevorsteht: Wird etwa der Gott Israels kommen und endlich Sein Königreich auf Erden errichten?

Aber es kommt anders! Jesus kündigt seinen Freunden an, dass er gehen muss. Er wird leiden und am Kreuz sterben.

Jesus nicht mehr mitten unter ihnen? – Die Jünger sind geschockt. Sie können nicht verstehen, warum das Leben ihres Freundes auf diese grausame Weise am Kreuz enden soll.

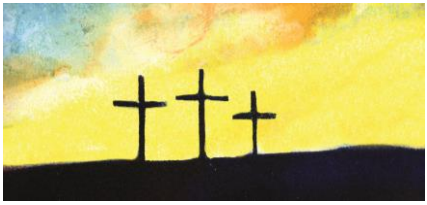

Golgatha-Sterben

Und gerade dieses „Warum?" hat dem Evangelisten Johannes keine Ruhe gelassen. Es kann doch nicht sein, dass Jesus einfach so ohne ein Wort verschwindet. Nein, nach Johannes geht das nicht. Jesus nimmt sich viel Zeit für diesen Abschied, sucht und findet Worte, um seine untröstlichen Freunde zu trösten und ihnen Einblick in Gottes Geheimnis zu geben: Der Gottes-Sohn muss Gottes Plan vollbringen und sich für uns Menschen geben. Es geht um ein erfülltes Leben.

Oster-Morgen

Und um das erfüllte Leben zu erlangen, lässt Jesus die Seinen nicht im Stich und lässt sie nicht allein.

Jesus verspricht den Parakleten.

Er wird ihnen den Parakleten senden. Der Paraklet ist wie eine gute Freundin, ein guter Freund, um einen zu trösten, einem beizustehen und zu ermutigen. Bekannter ist uns der Paraklet als der Heilige Geist, der damals über die Jünger*innen zu Pfingsten gekommen ist

Pfingst-Erwachen

Es geht um diesen Geist Gottes, der Menschen ruft und sie zu seiner Gemeinde sammelt. Den Geist Gottes „hat" man nicht, sondern er kommt immer wieder neu und begeistert Menschen für Gottes Sache. Er stattet einen mit guten Gaben aus. Ohne ihn geht nichts und mit ihm ist vieles möglich. Auf ihn und sein Wirken möchte ich vertrauen – da komme, was oder wer wolle.

Ihre Spende hilft!

Unser Konsum darf nicht die Welt kosten.

Jetzt ist die Zeit, sich auf das zu besinnen, was für uns alle wichtig ist: unsere Erde und unser Klima zu schützen. Lasst uns weniger und nachhaltiger konsumieren.

Eine Welt. Ein Klima. Eine Zukunft.
brot-fuer-die-welt.de/spenden

Mitglied der actalliance

Brot für die Welt

Würde für den Menschen.

AUS DEM PRESBYTERIUM

Nach 33 Jahren beenden Pfarrerin Hannelore Kuhlmann und Pfarrer Jörg Jerzembeck-Kuhlmann mit dem 31. Juli 2024 ihren Dienst in der Evangelischen Kirchengemeinde Heerdt. Von daher stellt sich die Frage, wie es mit der Evangelischen Gemeinde in Heerdt weitergeht.

Liebe Gemeinde,
die Antwort lautet: Wir wissen es nicht. Bis vor kurzem ist das Presbyterium davon ausgegangen, dass unserer Gemeinde eine/n Pfarrer/in im Übergang zugewiesen wird, wenn wir in den Ruhestand gehen. Dieses hatte Superintendent Heinrich Fucks dem Presbyterium mehrfach mündlich zugesagt.

Nach einem Gespräch mit mir als Vorsitzende beim Superintendenten Ende Januar gilt diese Zusage nicht mehr.

In einer ausführlichen E-Mail an den Superintendenten hat Pfarrer Jerzembeck-Kuhlmann dringend darauf hingewiesen, dass eine pastorale Versorgung für eine Übergangszeit dringend erforderlich ist. Eine Antwort auf diese Anfrage gibt es bisher nicht.

Nach der Einführung der neu- und wiedergewählten Presbyter*innen im Gottesdienst am 10. März 2024 möchten wir in der anschließenden Gemeindeversammlung ab 11.30 Uhr über die aktuelle Situation informieren. Ebenso wollen wir uns darüber austauschen, wie das gemeindliche Leben weitergehen kann.

Hannelore Kuhlmann,
Vorsitzende des Presbyteriums

Wir laden ein zur

Gemeindeversammlung

am **Sonntag, 10. März 2024** um **11.30 Uhr**

Tagesordnung
1. Begrüßung
2. Feststellung der Tagesordnung
3. Gemeindebericht 2023/2024
4. Wie geht es weiter?
5. Veranstaltungen u. Projekte im Jahre 2024
6. Verschiedenes

Pfarrerin Hannelore Kuhlmann, Vorsitzende des Presbyteriums

Alles Ding währt seine Zeit, Gottes Lieb in Ewigkeit.

Paul Gerhardt (1653)

Gottesdienst
am Sonntag „Trinitatis", 26. Mai 2024
15.00 Uhr

Offizielle Verabschiedung von
Hannelore Kuhlmann und Jörg Jerzembeck-Kuhlmann
als Pfarrerin und Pfarrer
der Evangelischen Kirchengemeinde Düsseldorf-Heerdt
durch den Superintendenten Heinrich Fucks

Zum Gottesdienst und anschließenden Empfang
laden wir herzlich ein.

Das Presbyterium

Anstelle von Geschenken soll
die Arbeit unserer Gemeindeschwester unterstützt werden.

Gemeinsam gegen Rassismus und Antisemitismus

Offene Kirche

Raum
für Gottesdienste und Feiern
Treffpunkt und Ort
für Begegnungen
Raum für Kultur und Kunst

Im
Paul-Gerhardt-Haus
kann man Neues
sehen und hören mit
Menschen
ins Gespräch kommen
diskutieren
und Kulturelles erleben
zur Ruhe
und Besinnung kommen

Unser Kirchencafé
ist für Sie geöffnet:
donnerstags
von **15 bis 16.30 Uhr**
(außer in den Ferien).

Wir freuen uns auf Sie!

evangelisch IN HEERDT

Es geht wieder los!

Fahrt ins Grüne

Christi Himmelfahrt

9. Mai 2024

Abfahrt: 11.30 Uhr
(nach dem Gottesdienst)

Avaritia (Habgier)
Aus: EgoHoch3 (2014)

RETRO

Smalltalk an der Ampel am Luegplatz: „Du musst noch eine Ausstellung machen!" Sagt Gert. „Das habe ich nicht mehr vor." Antworte ich.
Ich fahre weiter durch den Hofgarten und denke: „Eine letzte Ausstellung – warum eigentlich nicht?"

Und so entstand die Idee für die Ausstellung: „**RETRO**". Künstler*innen, die einmal in den letzten 15 Jahren im Kirchraum des Paul-Gerhardt-Hauses ausgestellt haben, sollen sich mit einem „Objekt" an der Ausstellung beteiligen… Und so gibt es sehenswertes aus fünfzehn Jahren.

Ausstellung: „RETRO"

Sehenswertes aus fünfzehn Jahren

Mit Werken von
Marlies Blauth – Gisela Happe – Markus Hoffmann
Ursula Hoffmann – Jörg Jerzembeck-Kuhlmann
Gert Kiessling – Konfi-Gruppe 2018 – Angelika Kraft
Andrea Mohr – Wolfgang Neuhausen – Eckart Roese
Katsu Sawabe – Thomas Stelzmann – Horst Surall
Robinson Tilly – Wolf Ussler – Michaele von Dewitz

24. März – 21. April 2024

Vernissage
Sonntag, 24. März – 12.00 Uhr

Öffnungszeiten:
Vor, während und nach Gottesdiensten und Veranstaltungen
sowie nach Vereinbarung:
Kontakt: Jörg Jerzembeck-Kuhlmann, Telefon: 50 22 91

Konzert

Sarah Kaiser & Band

Freiheit -
Kirchenlieder neu entdeckt & mehr

Samstag, 8. Juni 2024

19.00 Uhr

Paul-Gerhardt-Haus – Heerdter Landstraße 30

Eintritt: 18 Euro
Kartenvorverkauf: Ev. Gemeindebüro, Tel. 50 15 46

Ökumenischer Gottesdienst mit der indonesischen und niederländischen Gemeinde

Sonntag, 16. Juni 2024
10.30 Uhr

Anschließend:
Gemeinsames Gemeindefest für Groß und Klein

Anzeige

Kosmos - Apotheke

... unser Wissen
für Ihre Gesundheit ...

Inhaber: Hartmut Osterwald e. Kfm.
Heerdter Landstraße 240 • 40549 Düsseldorf
Telefon: 0211/50 12 01 • Telefax 0211/56 22 799

VERSAMMELT UNTER GOTTES WORT

Paul-Gerhardt-Haus, Heerdter Landstraße 30

03. März	10.30	**Gottesdienst zum Mitlesen** Vorstellung der Konfirmanden	Jerzembeck-Kuhlmann und Konfirmand*innen
10. März	10.30	**Einführung der Presbyter*innen** Anschl.: Gemeindeversammlung	Kuhlmann / Jerzembeck-Kuhlmann
17. März	**18.00**	**Gottesdienst für Ausgeschlafene**	Jerzembeck-Kuhlmann
24. März	10.30	Anschl.: Eröffnung der Ausstellung	Kuhlmann
28. März		**Gründonnerstag**	**Kein Gottesdienst**
29. März	10.30	**Karfreitag** – Abendmahl (af)	Jerzembeck-Kuhlmann
31. März	10.30	**Ostersonntag** – Abendmahl (af)	Kuhlmann
01. April	10.30	**Ostermontag** – Abendmahl (af) Kapelle des Wohnhauses: „Zur „Zur Heiligen Familie", Alt-Heerdt 3	Jerzembeck-Kuhlmann
07. April	10.30	Gottesdienst	Vitenius
14. April	10.30	Gottesdienst	Kuhlmann
21. April	**18.00**	**Gottesdienst für Ausgeschlafene**	Jerzembeck-Kuhlmann
Samstag 27. April	**10.30**	**Konfirmation** – Abendmahl (af)	Jerzembeck-Kuhlmann
28. April		**Kein Gottesdienst**	
05. Mai	10.30	**Gottesdienst zum Mitlesen**	Jerzembeck-Kuhlmann
09. Mai	10.30	**Familiengottesdienst anschl.: Fahrt ins Grüne**	Kuhlmann
12. Mai	**14.30**	Gottesdienst bei der Ind. Gemeinde	Indonesische Gemeinde
19. Mai	**18.00**	**Pfingstsonntag Gottesdienst für Ausgeschlafene**	Jerzembeck-Kuhlmann
20. Mai	10.30	**Pfingstmontag –** Abendmahl (af) Kapelle des Wohnhauses: „Zur Heiligen Familie", Alt-Heerdt 3	Kuhlmann
26. Mai	**15.00**	**Verabschiedung des Pfarrerehepaars Kuhlmann**	Fucks / Kuhlmann / Jerzembeck-Kuhlmann
02. Juni	10.30	Gottesdienst	Jerzembeck-Kuhlmann
09. Juni	10.30	Gottesdienst	Vitenius / Kuhlmann
16. Juni	10.30	**Ökumenischer Gottesdienst Gemeinsames Gemeindefest**	Indonesische Gemeinde Niederl.-oek. Gemeente
23. Juni	10.30	Gottesdienst	Vitenius
30. Juni	10.30	Gottesdienst	Jerzembeck-Kuhlmann
07. Juli	10.30	Gottesdienst mit Taufe	Kuhlmann
14. Juli	**14.30**	Gottesdienst bei der Ind. Gemeinde	Indonesische Gemeinde

Aaf = Abendmahl, alkoholfrei; T = Taufe

Gottesdienst für Ausgeschlafene

Sonntag, 17. März, 18 Uhr

Glaubens-Lieder „Du Kind der Treue"

Liturg/Prediger:
Jörg Jerzembeck-Kuhlmann
Musikalische Gestaltung:
Monty-Meerstein-Trio

ParTwo

Sonntag, 21. April, 18 Uhr

Glaubens-Lieder „Auf, auf, mein Herz"

Liturg/Prediger:
Jörg Jerzembeck-Kuhlmann
Musikalische Gestaltung:
Diana Yayla (Piano) und ParTwo
mit Gloria Gängel (Klarinette)
& Simon Herwig (Akkordeon)

Pfingstsonntag, 19. Mai, 18 Uhr

Glaubens-Lieder „und schmecken deine Kraft"

Liturg/Prediger:
Jörg Jerzembeck-Kuhlmann
Musikalische Gestaltung:
Diana Yayla (Piano)

#unserSonntag ist uns #heilig

Gottesdienste zum Mitlesen*

Sonntag, 3. März, 10.30 Uhr

Vorstellung der Konfirmanden

Sonntag, 5. Mai, 10.30 Uhr

*Dieser Gottesdienst ist besonders, denn alle gesprochenen Worte und Liedtexte können auf einem Bildschirm mitverfolgt werden.
Sie finden alle zwei Monate an jedem ersten Sonntag statt.

	PAUL – GERHARDT – HAUS
dienstags **16.15–17.45 Uhr** **19 Uhr**	**Konfirmanden-Unterricht** (bis 23. April 2024) Jörg Jerzembeck-Kuhlmann Telefon 50 22 91 **Skat – Gruppe** (jeden 1. + 3. Dienstag im Monat) Ralf Fischer Telefon 504 91 42
donnerstags **10-12 Uhr** **15–16.30 Uhr** **19.30 Uhr**	**Mutter-Kind-Gruppe** Es kann eine neue Gruppe gegründet werden! **Kirchencafé – Waffeltag** (außer an Feiertagen und in den Ferien) **Sitzung des Presbyteriums** (einmal im Monat - nicht öffentlich)

Paul-Gerhardt-Haus - Heerdter Landstraße 30

Eine gute Adresse!

	PAUL – GERHARDT – HAUS
freitags **17.00 Uhr**	**Männer-Kochgruppe** (einmal im Monat) Nächste Treffen: 1. März, 12. April, 3. Mai und 21. Juni 2024. Anmeldung bei Ralf Fischer, Telefon 504 91 42
	FAMILIEN ZENTRUM HEERDT, GOTTFRIED-HÖTZEL-STRASSE 4
donnerstags **10.30 Uhr**	**Erzählen von biblischen Geschichten** (zweimal im Monat) Jörg Jerzembeck-Kuhlmann

Pfingst-Brosamen
nicht nur zum 19. Mai
nach 1 Korinther 12
von Kurt Marti

körperkirche

die kirche
des geistes
sind unsere körper
(schrieb der epileptiker
einst aus korinth)

darum dann:
umarmungen küsse
und heilige mähler

erst später:
kirchen aus stein

	GEMEINSCHAFTSSCHULE HEINRICH HEINE
mittwochs **8.15 Uhr**	**Schulgottesdienst** (wöchentlich) für die 3. und 4. Klassen im Wechsel

Mehr Infos:
www.evangelisch-in-heerdt.de

UNSERE KONFIRMANDEN 2024

Unsere Konfi-Gruppe zu Besuch in der Bäckerei Hinkel
(v.l.) Lucie Blank, Leonita Uka, Friedrich Hein, Hannah Blum
und Raymund Hinkel

Vorstellung der Konfirmanden

Sonntag „Okuli"
3. März 2024
10.30 Uhr

Die Feier der Konfirmation

Samstag, 27. April 2024
10.30 Uhr

evangelisch IN HEERDT

Das Konfi-Jahr ist schnell vergangen. Als kleine Gruppe haben wir uns dienstags in unserer Kirche getroffen. Wir haben uns mit verschiedenen Themen beschäftigt, Lieder gesungen und dabei viel Spaß gehabt. Schön waren unsere Ausflüge wie der Besuch in der Bäckerei Hinkel.

Unvergessen bleibt unsere Konfi-Fahrt Ende August in Nordholland. Schade, dass es nur eine Konfi-Fahrt gab.

Und jetzt freuen wir uns auf das Fest der Konfirmation am Samstag, dem 27. April 2024.

Danke für eine schöne Zeit.

Die Konfi-Gruppe

Zur Konfirmation

Jesus, der **gute Hirte**,
begleite dich auf deinem Lebensweg.
Er gehe dir voran,
um dir Pfade, Wege und Straßen **zu zeigen**,
die du gehen kannst.
Der gute Hirte, dessen **Worte** du kennst,
tröste dich, wenn du nicht mehr kannst.
Er mache dir **Mut**, wenn du ängstlich bist,
und **warne dich**, bevor du dich verläufst.
Für dich hat er sein Leben eingesetzt,
damit er **dich führe** zum ewigen Leben.

REINHARD ELLSEL

Anzeige

Optik Kittel
Brillen & Kontaktlinsen

Karsten Kittel
Augenoptikermeister

Nikolaus-Knopp-Platz 18
405409 Düsseldorf-Heerdt

Telefon 0211-617 29 29
Telefon 0211-617 29 30

Gertrud Meschkat kommt regelmäßig zu den Gottesdiensten für Ausgeschlafene. Sie schrieb folgenden Beitrag.

Beim Gottesdienst für Ausgeschlafene am 18. Februar war ich wieder dabei. Diesmal lautete das Thema: „Glaubens Lieder: Sing, bet‘ und geh…“

Zur Einstimmung in den Gottesdienst wurde die Melodie von dem Lied: „Ein Schiff, das sich Gemeinde nennt“ gespielt, allerdings neu und flotter arrangiert von Matthias Nagel.

Danach begrüßte die Lektorin die Gemeinde und die drei Musiker. Mit zwei Konfirmandinnen trug sie dann in verschiedenen Rollen die Lesung für den Sonntag „Invokavit“ vor: Die „Versuchung Jesu in der Wüste“. Die Lesung war zugleich auch die Grundlage für die Predigt, die aus drei Sermones bestand.

Pfarrer Jörg Jerzembeck-Kuhlmann ging in seinen drei Kurzpredigten auf die Problematik mit unserem Planeten ein. Er rechnet damit, dass jeder von uns auf Hoffnung setzt und die Welt sich zu einem besseren ändern kann. Dazu kann jeder im Kleinen beitragen. Derzeit ist die Welt aber durch die beiden Kriege erschüttert.

Im Evangelium haben wir gehört, wie Jesus sich vierzig Tage und Nächte in die Wüste zurückgezogen hat, um zu fasten. Hier wurde er vom Diabolos versucht. Jesus blieb jedoch standhaft. Warum? Weil es für ihn mehr gibt als ein satter Bauch und mehr gibt als die Erfüllung aller menschlicher Bedürfnisse.

Die musikalische Begleitung mit den ergänzenden Kompositionen zu den vorgetragenen Texten wurde professionell und erfrischend von Diana Yayla (Piano), Wolfgang Jüschke (Bass) und Angus Frederick (Cajon) dargeboten.

Im Gottesdienst habe ich mich sehr wohl gefühlt. Der anschließende Ausklang im Foyer mit anderen Gläubigen bei einem Glas Wein und Snacks ist immer eine Bereicherung.

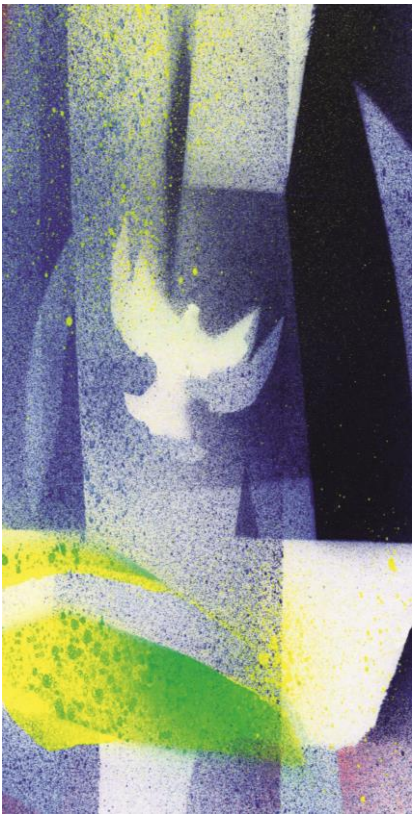

Heiliger Geist

Heiliger Geist!
Du begeisterst mich für Jesus.

Du wohnst in mir
und erfüllst mich mit Frieden.

Du träumst in mir
und weitest meinen Horizont.

Du lehrst in mir
und erschließt mir Gottes Wort.

Du tröstest mich
und schenkst mir neuen Mut.

Du betest in mir
und öffnest mir den Himmel.

Du singst in mir
und preist meinen Schöpfer.

Du liebst in mir
und führst mich zum Nächsten.

Du begeisterst mich für Jesus,
Heiliger Geist!

REINHARD ELLSEL

Anzeige

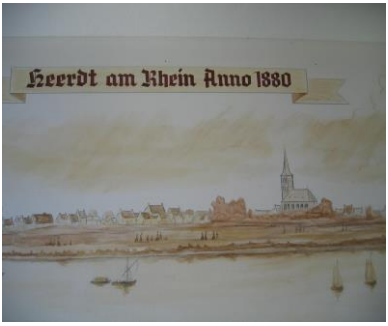

Apotheke

am Nikolaus-Knopp-Platz

Inh. H. Klemmer

Telefon: 50 45 27
Fax: 504 91 43

HEERDT HILFT SENIOREN

Seit September 2020 gibt es einmal im Monat die Ausgabe von Lebensmitteln und Hygieneartikeln im Paul-Gerhardt-Haus. Was einmal als ein Projekt für ein halbes Jahr gedacht war, ist inzwischen aus dem Heerdter Stadtteil nicht mehr wegzudenken…

Kleine Weihnachtspakete

Wir bekommen viel Zuspruch und Unterstützung. Das haben wir besonders in der Vorweihnachtszeit erfahren: So brachte die Tafel Düsseldorf viele kleine Weihnachtspäckchen und mit einer großzügigen Geldspende konnten wir Gutscheine für einen Friseurbesuch oder Fußpflege finanzieren. Unsere „Kunden" waren überrascht und haben sich sehr gefreut.

Dafür möchten wir allen ganz herzlich danken!

Dank dieser vielseitigen Unterstützung und den engagierten Ehrenamtlichen können und werden wir gerne weiter machen.

Durch die vielen Gespräche wissen wir, dass die Not gerade älterer Menschen größer ist, als sich manche vorstellen können. Besonders bereiten vielen die gestiegenen Energiekosten große Sorgen. So suchen wir nach einer praktikablen Lösung, um ein wenig Abhilfe schaffen zu können. jjk

Die nächsten Termine

Freitag, 22. März 2024
Freitag, 19. April 2024
Freitag, 17. Mai 2024
Freitag, 21. Juni 2024
Freitag, 19. Juli 2024

14.30 – 15.30 Uhr

Paul-Gerhardt-Haus
Heerdter Landstraße 30

Am 25. Mai feiern die Jungendfreizeiteinrichtungen Heerdt wieder ein großes Fest mit vielen Angeboten für Jung und Alt, Singles und Familien im Freizeitpark. Unsere Gemeinde ist dabei…

Leben in Heerdt - lebenswert!

Die Jugendfreizeiteinrichtungen Heerdt (JFE) planen für Samstag, den 25. Mai ein großes Fest im Freizeitpark Heerdt. Und wir von der Stadtteilinitiative: „Leben in Heerdt – lebenswert!" sind mit dabei.

Mit Info-Ständen und Mit-Mach-Aktionen werden wieder viele Vereine und Institutionen ihr Engagement für den Stadtteil Heerdt vorstellen. Es ist mehr, als man denkt. Denn Heerdt hat viel zu bieten!

Darauf möchten wir Initiatoren (Heerdter Schützen, Bürgerverein Heerdt und Evangelische Gemeinde) aufmerksam machen: Es gibt so viel Interessantes in unserem Stadtteil, von dem nur wenige etwas wissen. Das wollen wir ändern!
Darum laden wir Sie schon jetzt herzlich ein: Schauen Sie vor vorbei! Es lohnt sich! jjk

Sommerfest
Samstag, 25. Mai 2024
14.00-18.00 Uhr
Freizeitpark Heerdt

- Weil es uns wert ist…

GBD

www.blauer-engel.de/uz195

Dieses Produkt **Dachs**
ist mit dem Blauen Engel
ausgezeichnet.
www.**Gemeindebrief**Druckerei.de

Unser Gemeindebrief ist zu 100% aus Recyclingpapier hergestellt und mit dem Umweltsiegel „Blauer Engel" ausgezeichnet. Damit ist sichergestellt, dass wichtige natürliche Ressourcen wie Wasser und Holz bei der Papierherstellung nachhaltig geschützt werden.

- Weiter Krönchen sammeln

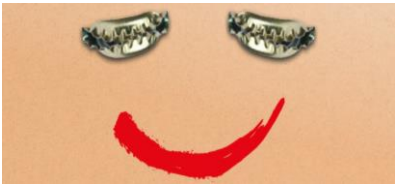

Abgabe auch bei uns!

- Schon im Portemonnaie…?

Organspende rettet Leben!

- Beginn der Sommerzeit

ab 31. März 2024!

- Ein guter Tipp

Weitere Informationen unter:
www.evangelisch-in-heerdt.de

Anzeige

Angelika Kraft, Aufbruch

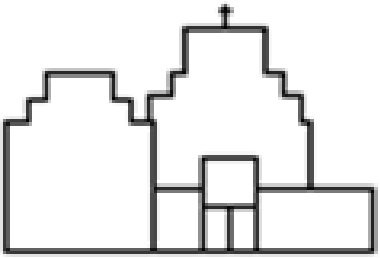

Es wurden sechs Frauen
und zwei Männer
kirchlich bestattet.

Was ist zu tun,

wenn Sie Ihr Kind **taufen** oder **konfirmieren** lassen möchten,
wenn Sie **getraut werden** möchten oder
Ihre **Silberne/Goldene Hochzeit**
mit einem Gottesdienst feiern möchten,
wenn Sie wieder **zur Evangelischen Kirche gehören** wollen
oder wenn ein Angehöriger **beerdigt werden** soll?
Dann nehmen Sie so schnell wie möglich Kontakt auf
mit der Pfarrerin oder dem Pfarrer der Gemeinde,
in der Sie Ihren **1. Hauptwohnsitz** gemeldet haben.
Oder rufen Sie uns an. Wir sind für Sie da.

Impressum:

Herausgeber:	Evangelische Kirchengemeinde Düsseldorf-Heerdt, Heerdter Landstraße 30, 40549 Düsseldorf
V.i.S.d.P.:	Jörg Jerzembeck-Kuhlmann
Redaktion:	Hannelore Kuhlmann, Jörg Jerzembeck-Kuhlmann und Gastbeitrag von:
Fotos:	Jürgen Flakowski, Ute Jape, Jörg Jerzembeck-Kuhlmann, Angelika Kraft, Wolf Ussler
Druck:	Gemeindebriefdruckerei, Groß Oesingen
Auflage:	1.200 Exemplare

Redaktionsschluss der nächsten Ausgabe: **24. Juni 2024**
Nächster Erscheinungstermin: **8. Juli 2024**

www.evangelisch-in-heerdt.de

Evangelische Kirchengemeinde Heerdt

Offene Kirche Paul-Gerhardt-Haus
Heerdter Landstraße 30

Evangelisches Pfarramt
Pfarrerin Hannelore Kuhlmann
Pfarrer Jörg Jerzembeck-Kuhlmann
Krefelder Straße 64
Telefon 50 22 91
E-Mail: hannelore.kuhlmann@ekir.de
joerg.jerzembeck-kuhlmann@ekir.de

Organistin
Diana Yayla
Telefon 0151 / 47 11 54 72

Küsterin
Lisa Fischer
über das Gemeindebüro oder Pfarramt

Gemeindeschwester
Gabi Fischer
über das Gemeindebüro oder Pfarramt
E-Mail: gabi.fischer@ekir.de

Evangelische Seelsorge
in der Schön Klinik Düsseldorf
Pfarrerin Hannelore Kuhlmann
Telefon 567 – 24 00 21 oder 50 22 91

Evangelisches Gemeindebüro
Heerdter Landstraße 30
Telefon 50 15 46
E-Mail: duesseldorf-heerdt@ekir.de
Öffnungszeit:
Donnerstags von 10-12 Uhr
oder Anfragen an das Pfarramt

Diakonie Düsseldorf
Evangelische Kindertagesstätte
Leiterin Anja Graf
Gottfried-Hötzel-Straße 4
Telefon 50 18 31
E-Mail: Kita.Gottfried-Hoetzel-Strasse@diakonie-duesseldorf.de

Tagespflege Heerdt
Pariser Straße 97a
Telefon 56 66 93 48

Ambulant betreute WGs für dementiell veränderte Menschen
Pariser Straße 97
Telefon 56 67 32 77

zentrum *plus* Heerdt
Kontakt: Lara Zachej
Aldekerkstraße 31
Telefon 50 31 29

zentrum *plus* Oberkassel
Gemünder Straße 5
Telefon 586 77 160

Dorothee-Sölle-Haus
Hansaallee 112
Telefon 586 77 100

Evangelische Kirchengemeinde Düsseldorf-Heerdt
Konto/**IBAN: DE27 3506 0190 1088 4670 74**
KD-Bank eG Dortmund, **SWIFT/BIC: GENODED1DKD**